



REGIONE DEL VENETO

ATTESTATO DI PRESTAZIONE ENERGETICA DEGLI EDIFICI

CODICE IDENTIFICATIVO: 65312/2017 VALIDO FINO AL: 03/07/2027



DATI GENERALI

Destinazione d'uso

- Residenziale
- Non residenziale

Classificazione D.P.R. 412/93: E.1(1)

Oggetto dell'attestato

- Intero edificio
- Unità immobiliare
- Gruppo di unità immobiliari

Numero di unità immobiliari di cui è composto l'edificio:

- Nuova costruzione
- Passaggio di proprietà
- Locazione
- Ristrutturazione importante
- Riqualificazione energetica
- Altro:

Dati identificativi

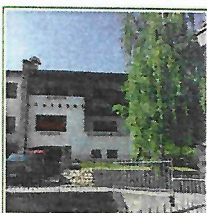

Regione: Veneto
 Comune: Miane
 Indirizzo: Via Pigot 16
 Piano: T - 1 - 2
 Interno:
 Coordinate GIS: 45,9333 - 12,0833

Zona climatica: E
 Anno di costruzione: 1961
 Superficie utile riscaldata (m²): 108,20
 Superficie utile raffrescata (m²): 0,00
 Volume lordo riscaldato (m³): 406,30
 Volume lordo raffrescato (m³): 0,00

Comune catastale	Miane(F190)	Sezione	D	Foglio	6	Particella	1197
Subalterni	da	a	da	a	da	a	da
Altri subalterni							

Servizi energetici presenti

- Climatizzazione invernale
- Ventilazione meccanica
- Illuminazione
- Climatizzazione estiva
- Prod. acqua calda sanitaria
- Trasporto di persone o cose

PRESTAZIONE ENERGETICA GLOBALE E DEL FABBRICATO

La sezione riporta l'indice di prestazione energetica globale non rinnovabile in funzione del fabbricato e dei servizi energetici presenti, nonché la prestazione energetica del fabbricato, al netto del rendimento degli impianti presenti.

Prestazione energetica del fabbricato

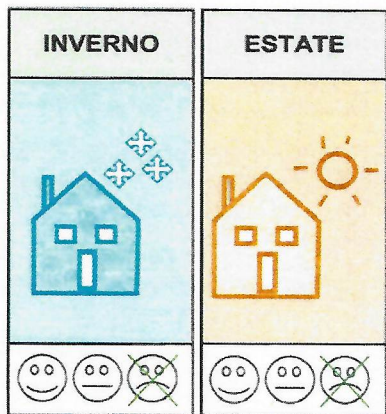

Prestazione energetica globale

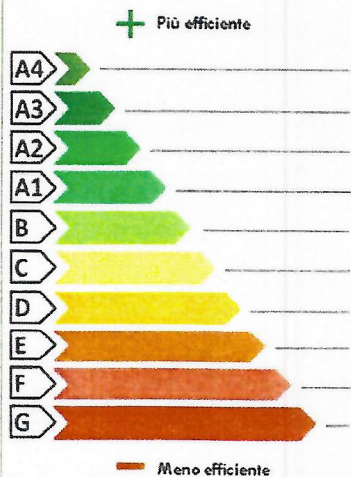

EDIFICIO A ENERGIA QUASI ZERO

CLASSE ENERGETICA

F

EP_{gl,nren}
302,81
kWh/m² anno

Riferimenti
Gli immobili simili a questo avrebbero in media la seguente classificazione:

Se nuovi:
B (116,31)

Se esistenti:
F (302,80)



Chiave: 9093dc38c0